

**ÁREA DO LEVANTAMENTO**

De	Para	RUMO	Distância
02	03+J	80°58' NE	46,73 m
03+J	03+K	83°47' NE	99,81 m
03+K	03+L	77°28' NE	35,14 m
03+L	03+M	70°42' NE	34,29 m
03+M	12	82°13' NE	211,85 m
12	C	81°56' SE	189,90 m
C	D	09°04' SW	242,45 m
D	18	82°50' NW	6,90 m
18	19	82°45' NW	167,00 m
19	20	82°25' NW	228,00 m
20	21	82°13' NW	238,00 m
21	02	14°04' NE	234,47 m

Área: 152.464,00 m<sup>2</sup>

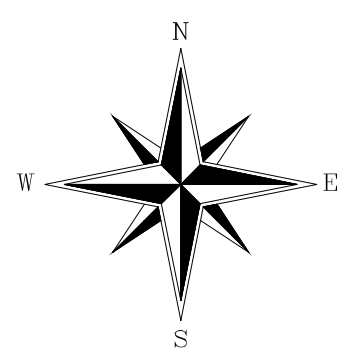

VIA DE ACESSO MAJOR ANTÔNIO DINALI

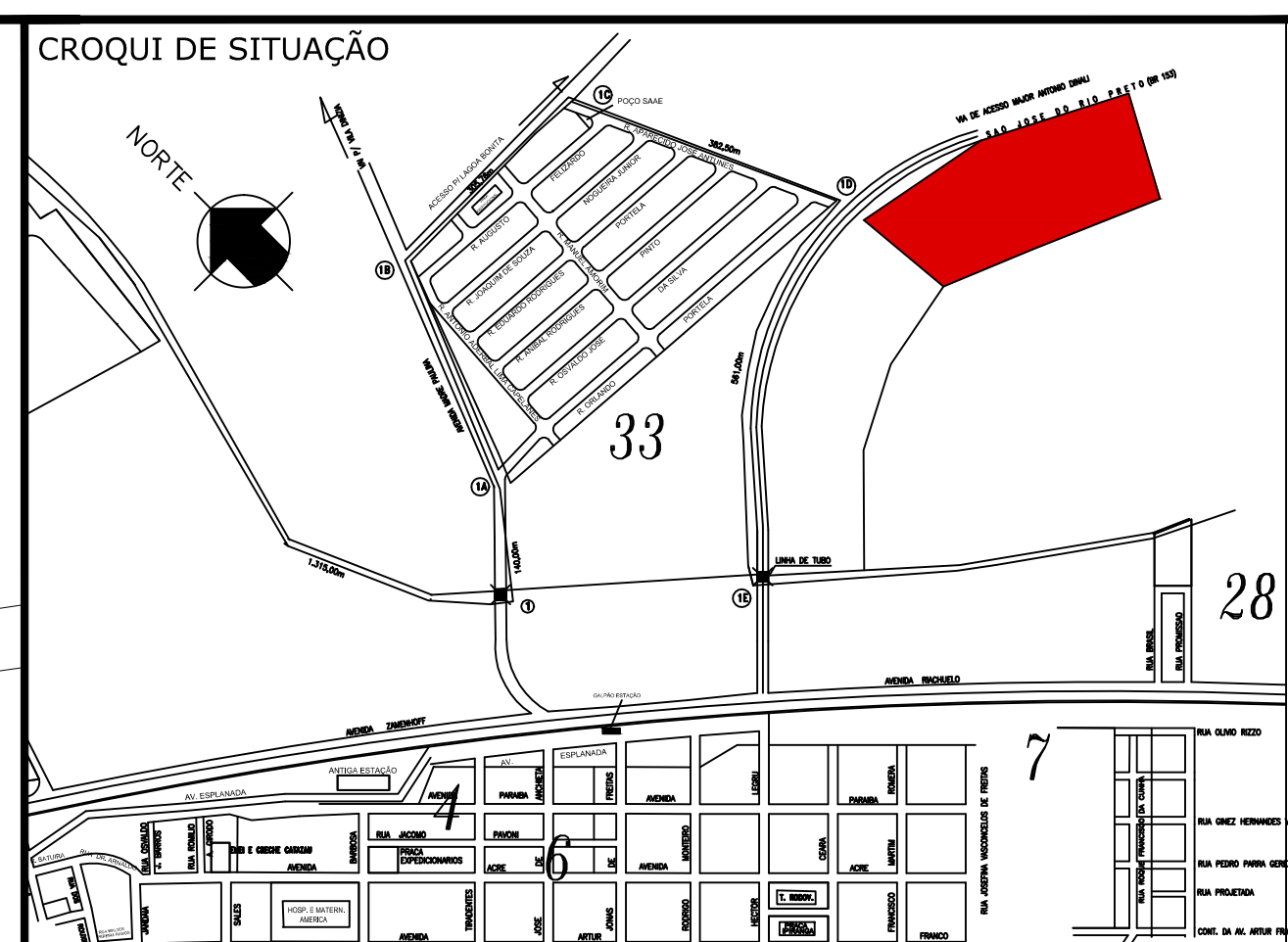
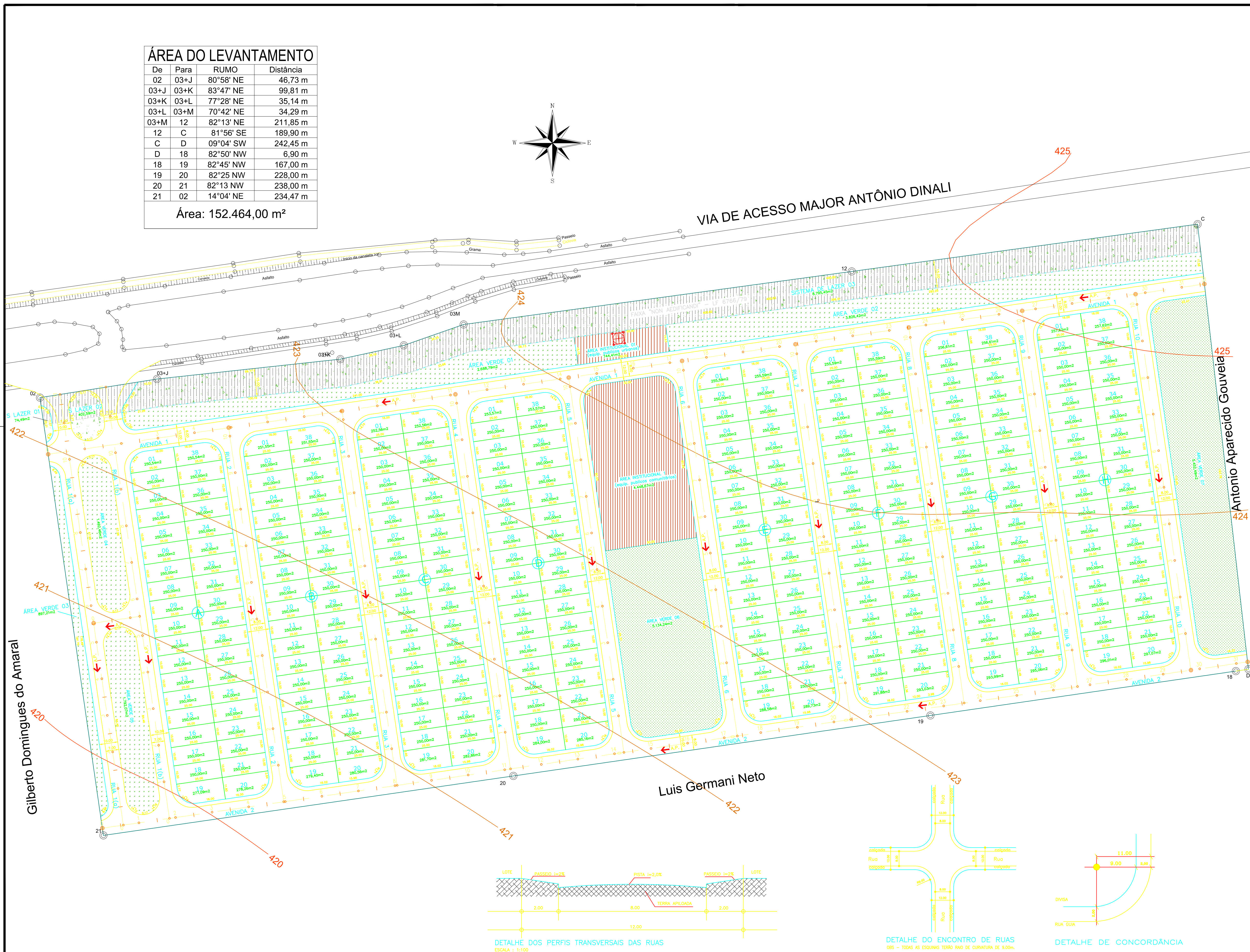

QUADRO DE ÁREAS			
ITEM	ÁREA (m <sup>2</sup> )	ÁREA (m <sup>2</sup> )	%
1.	ÁREA TOTAL DOS LOTES	304 LOTES 76.661,64	50,28
2.	TOTAL DE ÁREAS PÚBLICAS	75.802,36	49,72
2.1.	Sistema Viário	40.053,07	26,27
2.2.	Área Institucional	5.193,08	3,41
2.2.1	Equipamentos Públicos Comunitários	4.448,67	2,92
2.2.2	Equipamentos Públicos Urbano	744,41	0,49
2.3.	Espaço Livre de Uso Público (total)	30.556,21	20,04
2.3.1	Sistema de Lazer	9.272,53	6,08
2.3.2	Área Verde	21.283,68	13,96
3.	TERRENO TOTAL	152.464,00	100,00

População Prevista	1520	Habitantes
Densidade Referente	Bruta 99,70	Hab./ha
à Área	Líquida 198,27	Hab./ha

PROJETO/OBRA	PRANCHA
LOTEAMENTO RESIDENCIAL "JARDIM PLANALTO"	2/2

PARCELAMENTO DE SOLO - ARRUMAMENTO - URBANISMO

LOTEAMENTO RESIDENCIAL "JARDIM PLANALTO"

TÍTULO

GALVÃO GIMENEZ EMPREENDIMENTOS IMOBILIARIOS LTDA.

PROPRIETARIOS

Estrada Vicinal Major Antonio Dinalli - km 7 + 237,62m 12.008

LOCAL MATRÍCULA NO C.R.I.

PROMISSÃO SÃO PAULO

CIDADE ESTADO

SITUAÇÃO SEM ESCALA

ASSINATURAS

VIDE DETALHE

GALVÃO GIMENEZ EMPREENDIMENTOS IMOBILIARIOS LTDA.

Proprietario

AREAS (m<sup>2</sup>)

CAMILA CAMILLO BEZERRA

Arquiteta - CAUI: AS9932-B/SP

Projeto e Direção Técnica



ESCALA GRAFICA

H=0 10 20 30(m)

V=0 1 2 3(m)

ESCALA NOMINAL

H= 1:1.000

RRT

000004000254

DATA

DEZEMBRO/2015

